

# 개교 전 학부모 설명회

2023. 2. 24. 11시~  
시화나래중학교

# 개교 준비 상황 안내

- 2월 1일. 이수근 교장선생님 겸임 발령
- 2월 6일. 중학교 교감 발령
- 2월 15일 이후, 수석교사 및 부장교사 출근하여 개교 준비
- 2월 20일 이후, 전 교사 출근 (교장선생님 이하 총 27명)
- 2월 20일~23일. 학생 확인을 위한 전입예정 확인서, 서약서 취합
- 2월 27일~28일. 전입학을 위한 서류 접수
- 3월 2일 입학식 및 시업식

# 개교 준비 상황(학교 전경)



# 개교 준비 상황(식당)



720석 규모의 식당

# 개교 준비 상황(체육관)



# 개교 준비 상황(2층 교무센터와 도서관)

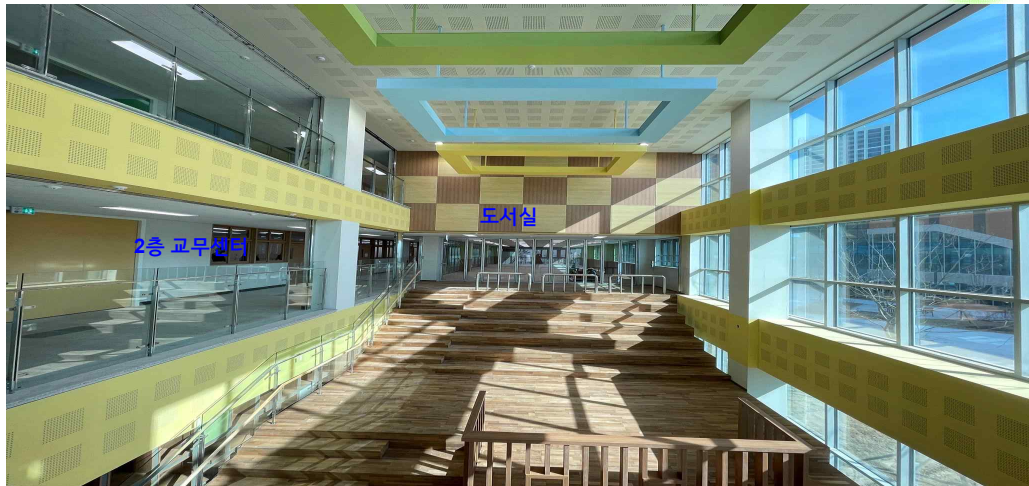

# 개교 준비 상황(현재 교실 상황)





## 학사일정 (학운위 심의 후 확정)

- 3월 2일 (목) : 입학식 및 시업식
- 3월 17일 (금) : 학부모 총회
- 5월 4일 (금) : 주제별 체험학습
- 6월 5일 (월) : 학교장 재량휴업일
- 6월 27~29일 (화~목) : 2,3학년 지필평가
- 7월 19일 (수) : 하계방학식



## 학사일정 (학운위 심의 후 확정)

- 8월 16일 (수) : 2학기 개학식
- 9월 22일 (금) : 어울림 한마당 (체육대회)
- 10월 2일 (월) : 학교장 재량 휴업일
- 11월 7~9일 (화~목) : 3학년 지필평가
- 11월 16일 (목) : 학교장 재량휴업일, 수능
- 12월 12~14일 (화~목) : 2학년 지필평가
- 2024년 1월 5일 (금) : 종업식 및 졸업식

# 일과표

## 등교시간

**08:50**

**교실입실기준**

일과내용	시 간
학급 조회	08 : 50 ~ 09 : 00
1교시	09 : 00 ~ 09 : 45
2교시	09 : 55 ~ 10 : 40
3교시	10 : 50 ~ 11 : 35
4교시	11 : 45 ~ 12 : 30
점심시간	12 : 30 ~ 13 : 20
5교시	13 : 20 ~ 14 : 05
6교시	14 : 15 ~ 15 : 00
7교시	15 : 10 ~ 15 : 55
분리수거(수, 금)	13 : 00 ~ 13 :20
청소 및 종례	(월) 15 : 00 ~ (수) 14: 05 ~ (화, 목, 금) 15: 55 ~

## 반편성 및 임시 시간표

- 3월 1일 시화나래중학교 및 송운중학교 홈페이지 탑재
- 시화나래중학교 홈페이지 : [www.narae2023.ms.kr](http://www.narae2023.ms.kr)

## 교과서 배부

- 3월 2일 등교일에 배부, **큰 가방 준비**

## 입학식 일정

- 08:50 담임 시간 : 출결 확인 및 일정 안내
  - 09:10~09:20 1층 시청각실로 이동
  - 09:30~10:20 입학식 및 시업식 (모든 학생)
  - 10:20~11:35 교실 이동 및 학급 특색활동 (시설 안내 포함)
  - 11:45~12:30 봉사활동 사전교육
  - 12:30 교실 청소 후 귀가
- 
- 3월 3일 (금) 7교시까지 운영

## 전입학 서류 제출

- 대상: 3월 2일 등교 예정 학생 중  
시화나래중학교로 배정 또는 재배정 받지 않은 학생
- 기간: **2월 27일~28일(화) 제출 (10시 ~ 16시)**
- 제출처 : 시화나래중학교 2층 교무센터

## 전입학 관련 서류 (아래 4가지 서류 필수)

- **현재 재학중인 학교 재학증명서(2월 27일 이후 발급분)**

- 1학년으로 전입하는 경우 배정받은 학교의 입학 예정서 또는 배정 통지서

- **전입지 주민등록등본(학부모, 학생이 함께 들어가야 함)**

- 입주 예정자인 경우, 주민등록등본 및 분양(매매 또는 전세)계약서 사본

- **교과서 반납증 (또는 교과서 미수령증)**

- 현재 재학 중인 학교에서 발급

- **전학 신청서 (시화나래 중학교에서 작성 가능)**

# 등교시 복장 및 학생 생활 안내

## ■ 교복

- 3월 중 교복 구매 계획 수립 → 교복선정위원회(교사, 학생, 학부모 참여) → 학교운영위원회 심의 → 입찰을 통해 업체 선정 (절차대로 진행 예정)

## ■ 등교 시 용의복장

- **복장** : 학생다운 단정한 옷차림
- **실내화** : 뒤가 막힌 흰색 실내화
- **두발** : 길이 제한은 없지만, **파마, 염색, 탈색 등의 변형은 허용하지 않음**

## ■ 핸드폰

- 면학 분위기 조성을 위해 등교 즉시 휴대전화기 전원을 끄고 담임교사에게 제출

## ■ 그 외 사항

- 학교 학생생활인권 규정을 통해 추후 안내 예정



# 학교장 허가 현장체험학습, 자유학기제 운영

## ■ 학교장 허가 현장체험학습

- 공휴일, 방학, 재량휴업일을 제외한 **연간 20일 이내 가능**
- 체험학습 유형 : 가족동반여행, 친척집 방문, 답사견학활동, 체험활동, 가정학습
- 가정학습의 경우 국가 감염병 위기 경보 단계가 심각, 경계 단계에서 사용가능.  
(2023.2.24일 현재 국가 감염병 위기 경보 단계 : 심각)

## ■ 자유학기제 운영(1학년 1학기 기준)

- **주제**선택활동 : 2시간/주, (**수 3,4교시**)
- **예술체육**활동 : 2시간/주, (**화 6,7교시**)
  - 주제선택, 예술체육활동 분야 선택 : 개학 이후 첫 시간(3월 2주차) 진행 예정
- **진로**활동 : 1시간/주 (각 반 지정시간)
- **동아리**활동 : 1시간/주 (**화 5교시**)

# 특수교육부 학부모 설명회

- 일시: 2023.3.9. (목) 09:30
- 장소: 시화나래중학교 4층 회의실